モーニングメニュー
MORNING MENU

モーニングサービス
8時～11時

1 日の始まりに、ゆったりとした店内で心豊かな朝食を！ 今日の 1 日が、あなたにとって素晴らしい日になりますように !!
「お好きな飲み物」と「朝食」のお得なセット。飲み物は、ドリンク専用メニューからお選び頂けます。珈琲チケットをご利用頂けます。

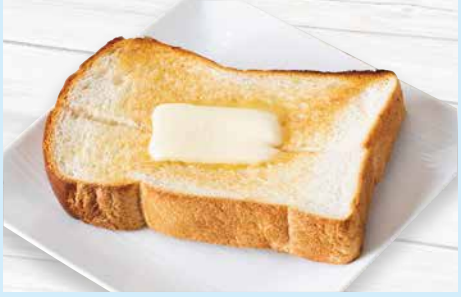

A トースト バター添え

お飲物代＋182円(税込200円) 塩分 1.2g カロリー 347cal

こだわりのバターでシンプルに、美味しく。

B コーンマヨトースト

お飲物代＋273円(税込300円) 塩分 1.5g カロリー 354kcal

おいしくなったパンにコーンマヨをトッピングして焼き上げました。
サラダと一緒にどうぞ。

C ふわふわナンのマルゲリータ

お飲物代＋500円(税込550円) 塩分 2.1g カロリー 329kcal

ふわふわのナンをトマトソース、モッツァレラチーズで
軽めのマルゲリータに仕上げました。

D フルーツとヨーグルトのモーニング

お飲物代＋546円(税込600円) 塩分 1.2g カロリー 285kcal

ベリーソースとオレンジマーマレードをヨーグルト、トーストに添えました。
お好きなお召し上がり方でお楽しみください。
※フルーツは季節により変わります

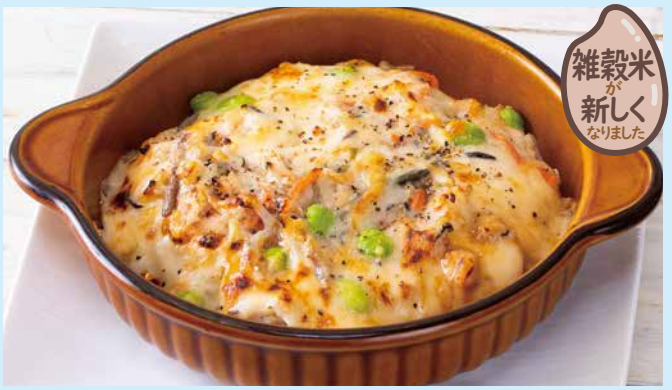

E ヘルシー根菜雑穀ドリア

お飲物代＋546円(税込600円) 塩分 2.3g カロリー 664kcal

雑穀米とゴボウ、レンコンサラダに、
ホワイトソースをかけたヘルシーなドリアです。

※朝食メニューA～Fのいずれかをご注文のお客様には、
お料理代にプラス273円（税込300円）で
コーンクリームスープを付けることができます。

モーニングサービス
8時～11時

新商品

F ハーフサイズ クリームパンケーキ

お飲物代＋500円(税込550円)

通常の約半分サイズのパンケーキです。

塩分 0.8g　カロリー 399kcal

G モーニング リコッタパンケーキ

お飲物代＋546円(税込600円)

高倉町珈琲自慢の
ふわふわリコッタパンケーキです。

塩分 1.4g　カロリー 365kcal

チョイスソースの中からお好みのソースをお選びください。

チョイスソース

お料理に追加ができます。
色々な味をお楽しみください。

ソースのプラスのご注文は
各91円(税込100円)となります。
※最初に選んだものと別のものも
選べます。

メープルシロップ
カナダから直接輸入した
100%ピュアメープルシロップ

キャラメルソース
オリジナル配合の
キャラメルソース

ベリーソース
フランボワーズとブルーベリー
等を混ぜた自家製ソース

高倉町珈琲特製クリーム
チーズをたっぷり使った
特製クリーム

コーンクリームスープ　437円(税込480円)

塩分 1.0g　カロリー 184kcal

トウモロコシの自然な甘さを引き出した、香り豊かでクリーミーなコーンスープを
ぜひご賞味ください。

コーンスープセット

朝食メニューをご注文の方　特別価格 **273円(税込300円)**

モーニングメニュー
MORNING MENU

販売時間
8時～18時30分

朝の高倉町珈琲 人気のアラカルト商品

特製クリームのリコッタパンケーキ

1,182円(税込1,300円)

塩分 1.6g　カロリー 945kcal

脂肪分の少ないリコッタチーズと卵黄を生地に
練り込み、焼く直前にメレンゲ(卵白)を混ぜ合わせ、
1枚ずつ丁寧に焼き上げています。口の中で溶けて
しまいそうな「ふわふわ」の食感と、クリーミーな
おいしさをお楽しみください。

昔なつかし昭和のナポリタン

891円(税込980円)

塩分 3.3g　カロリー 633kcal

トマトを原料にした高倉町珈琲
オリジナルソースで仕上げた
昔懐かしいナポリタンです。

糖質を気にされるお客様は
プラス46円(税込50円)で
糖質50%OFFの低糖質麺に
変更できます。

糖質50%OFF パスタ 変更できます

塩分 2.9g
糖質 45.9g
カロリー 507kcal

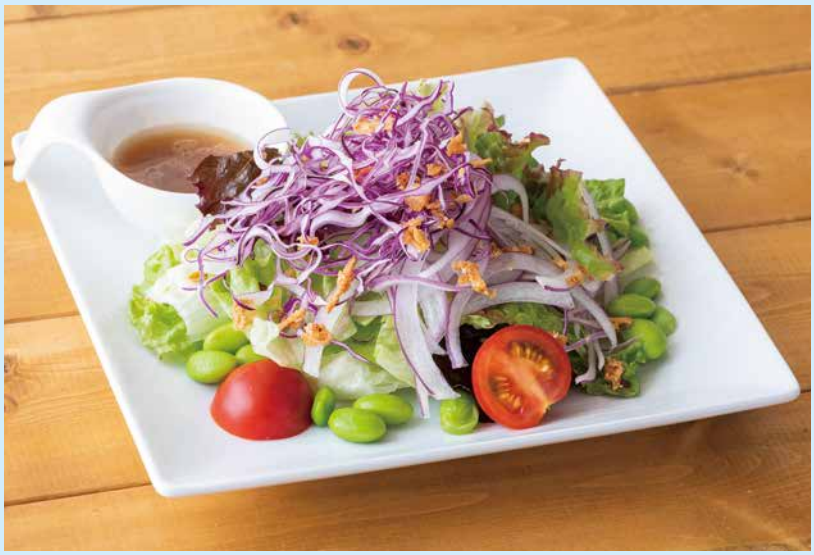

コンビネーションサラダ

437円(税込480円)

塩分 0.1g　カロリー 48kcal

国産で安心・安全な野菜の導入を心がけています。
野菜は季節で変わります。

上記3商品の販売時間は8:00～19:00（ラストオーダー18:30）となります。